'sBLÄTTLE

Amtliches Mitteilungsblatt der Gemeinde Bodman-Ludwigshafen

Verantwortlich für den redaktionellen Teil: Bürgermeister M. Weckbach
Bürgermeisteramt 78351 Bodman-Ludwigshafen • Tel. 07773/9300-0

Verantwortlich für den Anzeigenteil: A. Stähle, Stockach
Druck und Verlag: Primo-Verlagsdruck A. Stähle
Postf. 1254 • 78329 Stockach • Tel. 07771/9317-11 • Fax 07771/9317-40
e-mail: info@primo-stockach.de • Internet: www.primo-stockach.de

38. Jahrgang | Freitag, den 11. Juli 2003 | Nummer 28

Jetzt sind wir alle gefordert.
Gehen wir für unsere berechtigten Interessen auf die Straße!

Demonstration

am Freitag, den 11. Juli 2003

Die Verkehrsbelastung in Ludwigshafen nimmt Jahr für Jahr zu, das gilt vor allem für den LKW Verkehr. LKW Maut und die normale Wachstumsrate des Verkehrsaufkommens werden uns in den nächsten Jahren noch mehr mit Lärm und Gestank belasten. Unsere wirtschaftliche Grundlage, der Fremdenverkehr, unsere Lebensqualität und auch der Trinkwasserspeicher Bodensee sind gefährdet.

1995 wurde die B 31 neu zur Entlastung von Ludwigshafen und Sipplingen in Betrieb genommen. Eine Entlastung trat auch ein, doch der Verkehrliche Wahnsinn geht über die B 34 weiter. Mit dem Bau der Schweizer N7 und der B33 von Konstanz bis Radolfzell werden wir noch stärker belastet werden.

Es muss ein Ende haben, die Politik muss einsehen, dass gehandelt werden muss. Mit einem vergleichsweise kleinen Betrag könnte die Umfahrung westlicher Bodensee bei Espasingen den gesamten Überlinger See entlasten.

Jetzt, Freitag, den 11. Juli, gehen wir auf die Straße. In Espasingen laufen die Demonstranten um 16.00 Uhr nach Ludwigshafen, wir treffen uns um 17.00 Uhr, am Bahnhof Ludwigshafen und laufen auf dem Radweg gemeinsam zum Parkplatz zwischen Sipplingen und Ludwigshafen. Ein gestellter Unfall mit einem umgestürzten LKW und einem PKW, wie er sich im vergangenen Jahr ereignet hat, ist dort nachgestellt.

Um 18.00 Uhr findet eine Kundgebung statt. Unser Anliegen wird von Herrn Landrat Hämmerle und Herrn MdB Repnik unterstützt.

Wir wollen gemeinsam für eine verträgliche Verkehrsbelastung am Überlinger See kämpfen.

Helfen Sie mit und zeigen Sie „Flagge"

Ihr Matthias Weckbach
Bürgermeister

AMTLICHE BEKANNTMACHUNGEN

Bürgermeisteramt
Bodman-Ludwigshafen

Einladung zur öffentlichen Sitzung des Gemeinderates

Die nächste öffentliche Sitzung des Gemeinderates findet am **Dienstag, 15. Juli 2003,** um **19.00** Uhr im **Rathaus Bodman** statt.

Die Bevölkerung wird hierzu herzlich eingeladen.

Tagesordnung:

1. Bürgerfrageviertelstunde
2. Bekanntgabe von Beschlüssen aus nichtöffentlicher Sitzung - soweit zulässig -
3. Vergabe der Arbeiten für die Außenanlagen am neuen Bauhof
4. Neuaufstellung des Bebauungsplans „Immengarten"
   - Behandlung der eingegangenen Stellungnahmen der Träger öffentlicher Belange und der Anregungen der Bürger
   - Satzungsbeschluss
5. Sanierungsmaßnahme „Altort Bodman"
   - Abgrenzung des Gebiets für die Grobanalyse
6. Erhöhung der Kindergartengebühren
7. Antrag der Katholischen Kirche zur Einrichtung einer Kinderküche in den Kindergarten St. Michael, Ludwigshafen
8. Übernahme einer Patenschaft für Einheiten der Deutsch-Französischen Brigade
9. Sanierung des alten Rathauses in Ludwigshafen
   - Ermächtigung des Bürgermeister zur Vergabe von Arbeiten
10. Anerkennung von Sitzungsniederschriften
11. Bekanntgaben der Verwaltung
12. Fragen aus dem Gemeinderat

Bodman-Ludwigshafen, den 9. Juli 2003

Weckbach
Bürgermeister

Inkraftsetzung der 3., vereinfachten Änderung des Bebauungsplans "Uferbereich"

Der Gemeinderat der Gemeinde Bodman-Ludwigshafen hat die **3., vereinfachte Änderung des Bebauungsplans "Uferbereich"** als Satzung beschlossen. Der Änderungsbereich umfasst einen Teil des Grundstücks Flst.Nr. 275 der Gemarkung Ludwigshafen.

Mit dieser Bekanntmachung tritt die Bebauungsplanänderung in Kraft.

Jedermann kann die Bebauungsplanänderung und ihre Begründung während der Dienststunden im Rathaus Ludwigshafen, Hafenstraße 5, Zimmer 15, einsehen und über ihren Inhalt Auskunft verlangen.

Hinweis:
Eine etwaige Verletzung von Verfahrens- oder Formvorschriften der Gemeindeordnung für Baden-Württemberg (GemO) oder aufgrund der GemO erlassener Verfahrensvorschriften oder der in § 214 Abs. 1 Nr. 1 und 2 des Baugesetzbuches (BauGB) bezeichneten Verfahrens- oder Formvorschriften beim Zustandekommen

BEREITSCHAFTSDIENST DER ÄRZTE U. APOTHEKEN

Ärztlicher und zahnärztlicher Bereitschaftsdienst am Wochenende

Arzt: Tel.: 1 92 92 (ohne Vorwahl)
vom Handy Vorwahl 07732
Zahnarzt: Tel.: 1 92 92 (ohne Vorwahl)
vom Handy Vorwahl (07732)
Diese Telefon-Nummer können Sie auch unter der Woche bei Nichterreichen Ihres Hausarztes anwählen.

Krankentransport, Rettungsdienst und Notarzt

Tel.: 1 92 22 (ohne Vorwahl)
vom Handy Vorwahl 07732
Städt. Krankenhaus Stockach, Tel.: 07771/80 30
Polizeiposten Ludwigshafen, Tel.: 07773-92 00 17,
Fax: 07773-92 00 19
Tierarzt: 13.07.2003
Dr. Knall, Zoznegg, Tel. 07775/5 11
Technisches Hilfswerk (THW), Tel.: 07771/55 44
Malteser-Pflegedienst, Tel.: 07771/92 09 20
Frauenhaus od. Notruf, Tel.: 07531/6 79 99
Hospiz-Verein, Radolfzell, Höri, Stockach und Umgebung e.V.,
Brühlstr. 5, 78315 Radolfzell, Tel.: 07732/5 24 96,
Mobil 0171-8 21 66 55, Fax: 07732/97 12 45
Wasserrettung: 1 92 22 (ohne Vorwahl)

Versorgungsunternehmen:

Bodenseewasserversorgung: Tel.: 07551-83 30 o. 83 31 31
Gasversorgung: Tel.: 07731-59 00-0
EnBW (Strom): Tel.: 07461-70 90

Apotheken-Notdienst:

Über das Wochenende und in der kommenden Woche haben folgende Apotheken Notdienst:

	Notdienst
Samstag, 12.07.2003	Pflummern-Apotheke, Überlingen
Sonntag, 13.07.2003	St. Martin-Apotheke, Sipplingen
Montag, 14.07.2003	Kuony-Apotheke, Stockach
Dienstag, 15.07.2003	See-Apotheke, Überlingen
Mittwoch, 16.07.2003	Löwen-Apotheke, Überlingen
Donnerstag, 17.07.2003	Obere-Apotheke, Stockach
Freitag, 18.07.2003	Münster-Apotheke, Überlingen

dieser Satzung wird nach § 4 Abs. 4 GemO bzw. § 215 BauGB unbeachtlich, wenn sie nicht schriftlich innerhalb eines Jahres seit der Bekanntmachung dieser Satzung gegenüber der Gemeinde geltend gemacht worden ist. Dies gilt nicht, wenn die Vorschriften über die Öffentlichkeit der Sitzung, die Genehmigung oder die Bekanntmachung der Satzung verletzt worden sind.
Mängel der Abwägung sind nach § 215 BauGB unbeachtlich, wenn sie nicht schriftlich innerhalb von 7 Jahren seit Bekanntmachung der Satzung gegenüber der Gemeinde geltend gemacht worden sind. Der Sachverhalt, der die Verletzung begründen soll, ist zu bezeichnen. Auf die Vorschriften des § 44 Abs. 3 Satz 1 und 2 und Abs. 4 des Baugesetzbuches über die fristgemäße Geltendmachung etwaiger Entschädigungsansprüche für Eingriffe in eine bisher zulässige Nutzung durch diese Satzung und über das Erlöschen von Entschädigungsansprüchen wird hingewiesen.

Bodman-Ludwigshafen, 9. Juli 2002

Matthias Weckbach
Bürgermeister

Änderung der Gestaltungssatzungen für die Altorte Bodman und Ludwigshafen Offenlage des Entwurfs

Die Gemeinde Bodman-Ludwigshafen beabsichtigt, die **Gestaltungssatzung für den Altort Bodman** und die **Gestaltungssatzung für den Altort Ludwigshafen** zu ändern.

Der Satzungsentwurf mit Begründung liegt vom

21. Juli 2003 bis 21. August 2003

beim Bürgermeisteramt Bodman-Ludwigshafen, Rathaus Ludwigshafen, öffentlich aus. Freitagnachmittag sowie an Samstagen und Sonntagen ist eine Einsichtnahme nicht möglich. Anregungen sind während der Offenlage schriftlich oder zur Niederschrift beim Bürgermeisteramt Bodman-Ludwigshafen vorzubringen.

Dritte Satzung zur Änderung der Satzung über die Sanierungsmaßnahme "Ortsmitte Ludwigshafen"

§ 1

Die Satzung über die Sanierungsmaßnahme "Ortsmitte Ludwigshafen" vom 15.10.1996 (zuletzt geändert durch Satzung vom 13.02.2001) wird wie folgt geändert:
In § 1 wird entsprechend der Sortierfolge folgende Flurstücksnummer eingefügt:

41/1

§ 2

Diese Satzung tritt am Tag nach ihrer öffentlichen Bekanntmachung in Kraft.

Bodman-Ludwigshafen, 20.06.2003

Matthias Weckbach
Bürgermeister

Hinweis:
Eine Verletzung der in § 214 Abs. 1 Satz 1 Nrn. 1 und 2 des Baugesetzbuchs (BauGB) bezeichneten Verfahrens- und Formvorschriften sowie Mängel der Abwägung sind gemäß § 215 BauGB unbeachtlich, wenn die Verletzung von Verfahrens- und Formvorschriften nicht innerhalb eines Jahres, Mängel der Abwägung nicht innerhalb von sieben Jahren seit dieser Bekanntmachung schriftlich gegenüber der Gemeinde geltend gemacht worden sind. Der Sachverhalt, der die Verletzung oder den Mangel begründen soll, ist darzulegen.
Eine etwaige Verletzung von Verfahrens- oder Formvorschriften der Gemeindeordnung für Baden-Württemberg (GemO) oder aufgrund der GemO beim Zustandekommen dieser Satzung wird nach § 4 Abs. 4 GemO unbeachtlich, wenn sie nicht schriftlich innerhalb eines Jahres seit der Bekanntmachung dieser Satzung gegenüber der Gemeinde geltend gemacht worden ist; der Sachverhalt, der die Verletzung begründen soll, ist zu bezeichnen.
Dies gilt nicht, wenn die Vorschriften über die Öffentlichkeit der Sitzung, die Genehmigung oder die Bekanntmachung der Satzung verletzt worden sind.

Abweichend hiervon kann die Verletzung der Verfahrens- oder Formvorschriften auch nach Ablauf der Jahresfrist von jedermann geltend gemacht werden, wenn der Bürgermeister dem Satzungsbeschluss nach § 43 GemO wegen Gesetzeswidrigkeit widersprochen hat oder wenn vor Ablauf der Jahresfrist die Rechtsaufsichtsbehörde den Satzungsbeschluss beanstandet hat oder ein anderer die Verletzung von Verfahrens- oder Formvorschriften innerhalb der Jahresfrist geltend gemacht hat.

Widmung des neu gebauten Ortsrandparkplatzes in Ludwigshafen

Einziehung bisheriger Parkplatzflächen
Der auf dem Grundstück Flst.-Nr. 375 und Teilflächen von Flst.-Nrn. 377 und 342 der Gemarkung Ludwigshafen errichtete Parkplatz wird als Parkplatz (mit Zufahrtsflächen) für Kraftfahrzeuge bis 3,5 to. gemäß § 5 des Straßengesetzes dem öffentlichen Verkehr gewidmet. Gleichzeitig werden die bisher bestehenden Parkplatzflächen auf den Grundstücken Flst.-Nrn. 331, 332, 333 und 363 der Gemarkung Ludwigshafen gemäß § 7 des Straßengesetzes eingezogen.

Rechtsbehelfsbelehrung
Gegen diese Verfügung (nicht den Hinweis im letzten Absatz) ist der Widerspruch zulässig. Der Widerspruch ist innerhalb eines Monats nach Zustellung dieses Bescheides schriftlich oder zur Niederschrift zu erheben beim Bürgermeisteramt Bodman-Ludwigshafen, Hafenstraße 5, 78351 Bodman-Ludwigshafen oder beim Landratsamt Konstanz, Benediktinerplatz 1, 78462 Konstanz.

Bodman-Ludwigshafen, den 09.07.2003

Matthias Weckbach
Bürgermeister

AUS DEM GEMEINDERAT

"Adler"-Erweiterung: Bebauungsplan beschlossen
Die vereinfachte Änderung des Bebauungsplans „Uferbereich" zur Erweiterung des Hotels „Adler" hat der Gemeinderat als Satzung beschlossen.

Gestaltungssatzungen werden geändert
Die Ortsgestaltungssatzungen für Bodman und Ludwigshafen gelten jetzt seit vier Jahren. Die Vorschrift, die am meisten Probleme bereitet, ist die Begrenzung der Breite von Dachgaupen auf 3 m. Auf Vorschlag des Baurechtsamts hat der Gemeinderat jetzt beschlossen, die Vorschrift zu ändern. Der Entwurf wird jetzt einen Monat öffentlich ausgelegt, auf die gesonderte Bekanntmachung wird hingewiesen.

Erweiterung der Firma TOX bleibt möglich
Städtebaulich ist es sicher nicht das Ideale, aber wenn die Firma TOX eine Erweiterung brauchen sollte, wird sie diese auch an der Überlinger Straße realisieren können. Der Gemeinderat stimmte der

entsprechenden Verlängerung der Baugenehmigung zu. Ziel bleibt aber eine Übersiedlung der Fa. TOX in das Interkommunale Gewerbegebiet „Blumhof.

Vertrag mit dem Regionalverband
Zur Realisierung des Interkommunalen Gewerbegebiet „Blumhof muss die Gemeinde zur Sicherung der regionalen Grünzüge auf Gewerbeflächen-Reserven an anderen Stellen verzichten. Auf Drängen des Wirtschaftsministeriums, das nicht nur für die Wirtschaft, sondern in diesem Bereich auch für die Umwelt zuständig ist, hat der Gemeinderat einem entsprechenden Vertrag mit dem Regionalverband zugestimmt.

Ortsrandparkplatz wird öffentlich gewidmet
Der neue Ortsrandparkplatz in Ludwigshafen wird voraussichtlich am Wochenende für den Parkverkehr freigegeben. Der Gemeinderat beschloss die Widmung dieser Verkehrsfläche und gleichzeitig die Einziehung, also „Entwidmung" der bisherigen Parkplatzfläche, auf der das Objekt „Immengarten" entstehen wird.

Glückwünsche
für unsere Jubilare

Frau Klara Buhl,
Rehmhof 1,
zum 76.Geburtstag am 14.07.03

Herrn Dr.Helmut Frommer,
Untere Schloßhalde 20,
zum 71.Geburtstag am 16.07.03

Frau Hilde Burkhart,
Radolfzeller Straße 34
zum 73.Geburtstag am 18.07.03

Frau Elisabeth Rebstock,
Seestraße 30
zum 74.Geburtstag am 19.07.03

GEBURTEN

Am 22. Juni 2003 wurde in Singen (Hohentwiel) Marius Olaf Tröndle geboren. Eltern: Dr. Norbert Tröndle und Frau Anja Tröndle aus Ludwigshafen.

STERBEFÄLLE

Am 4. Juli 2003 verstarb im Alter von 95 Jahren Herr Hans Arthur Bruhn aus Ludwigshafen

DER MÜLLMANN INFORMIERT

Verkauf der Müllbanderolen in den Einwohnermeldeämter Ludwigshafen und Bodman.

Öffnungszeiten:
Täglich von 09.00 Uhr - 11.45 Uhr und Donnerstag von 14.00 Uhr bis 18.00 Uhr

Müllabfuhr

Biomüll/Restmüll	14. Juli 2003
Biomüll/Blaue Tonne	21. Juli 2003
Gelber Sack	22. Juli 2003
Biomüll/Restmüll	28. Juli 2003

Benutzungszeiten der Glascontainer:
Montag - Samstag von 08.00 - 12.30 Uhr und 14.30 - 19.00 Uhr
Bitte achten Sie auf Sauberkeit neben den Glascontainern und stellen Sie nichts daneben ab!

Die Nacht-und Ruhezeiten am Nachmittag sind ebenso einzuhalten wie die Sonn- und Feiertagsruhe! Die Nachbarn danken es Ihnen.

TOURIST-INFORMATION

Veranstaltungen 11. - 20. Juli

noch bis 01. August
Ausstellung im Zollhaus Ludwigshafen "Aufschichtung und Quetschung" von Jürg Casanova aus Luzern mit angeschwemmten Holzteilen aus Costa Rica.

noch bis 28. Juli
Kunstaustellung "Löffler" in der Torkel Bodman

12./13. Juli
Strandfest der Musikkapelle Bodman in den Uferanlagen Bodman

Samstag, 12. Juli
Kinderbibeltag
Evang. Kirche Ludwigshafen

Intern. Jugendregatta des Yachtclub Ludwigshafen

19.15 Uhr **Fahrt zum Feuerwerk nach Friedrichshafen - Seehasenfest,** incl. Live-Musik auf der "MS Großherzog Ludwig". Anmeldungen in der Tourist-Information

20.00 **Uhr Tango am See** jeden 2. Samstag im Monat von 20.00 - 23.00 Uhr, in den Uferanlagen Ludwigshafen vom Tango Argentino Club KN e. V.

13. - 18. Juli
Jugendmeisterschaften - Qualifikation
Tennisplatz Bodman des TC BL vom 13. - 18.07.

Sonntag, 13. Juli
Intern. Jugendregatta des Yachtclub Ludwigshafen, Ludwigshafen

14.00 Uhr **Panoramafahrt auf dem Überlinger See** mit der "MS Großherzog Ludwig", Dauer 2 Std., nur bei schönem Wetter

15.30 Uhr **Morgiane liest in der Torkelstube bereits schon** über 250 mal Paul Coelhos gekürzte Märchenfassung "Der Alchemist". Anmeldungen unter 0777/77 77.

Montag, 14. Juli
Jugendmeisterschaften - Qualifikation
Tennisplatz Bodman des TC BL vom 13. - 18.07.

10.00 Uhr **Geschichtliche Führung durch Bodman**
Treffpunkt: 10.00 Uhr Rathaus Bodman

17.00 Uhr **Jeden Montag wöchentlich wechselnde Märchen** in der Torkelstube Bodman, gelesen von Morgiane von 17.00 - 18.30 Uhr

19.30 Uhr **1 Std. Gästebegrüßungsfahrt auf der MS "Bodman"** mit Erklärung über die Gemeinde

Dienstag, 15. Juli
15.30 Uhr **Führung durch die Bodensee-Wasserversorgung** "Sipplinger Berg" - Deutschlands größtem Trinkwasserunternehmen. Anmeldung mit Personalausweis in der Tourist-Info

18.30 Uhr **Grillabend des Tourist-Fördervereins Ludwigshafen in den Uferanlagen Ludwigshafen**

19.00 Uhr **Grillabend des Bodmaner Tourist-Fördervereins in den Uferanlagen Bodman**

Donnerstag, 17. Juli
13.00 Uhr **Halbtagesfahrt zur Blumeninsel Mainau auf der "MS Großherzog Ludwig"** 3 Std. Aufenthalt, Rückkehr gegen 18.30 Uhr

Freitag, 18. Juli
Strandfest des Turnvereins Ludwigshafen, Ludwigshafen

Vereinsregatta des Segel- und Regattaverein Ludwigshafen

Samstag, 19. Juli
Strandfest des Turnvereins Ludwigshafen, Ludwigshafen

Vereinsregatta des Segel- und Regattavereins, Ludwigshafen

Sommerfest des Segelclub Bodman e. V., Bodman
Jugendmeisterschaft - Finals des TC BL, Tennisplatz Bodman

Strandfest des FC Bodman-Ludwigshafen, Bodman

10.00 Uhr **Kinderferienprogramm der DLRG im Strandbad Bodman** mit Kinderspielnachmittag

Sonntag, 20. Juli
Strandfest des Turnvereins Ludwigshafen, Ludwigshafen

Vereinsregatta des Segel- und Regattaverein Ludwigshafen

Jugendmeisterschaften - Finals des TC BL, Tennisplatz Bodman

Strandfest des FC Bodman-Ludwigshafen, Bodman

10.30 Uhr **Brunch-Fahrt mit reichhaltigem warm-kalt Buffet aus der "MS Großherzog Ludwig"**
Dauer ca. 2 Std. Anmeldung bei der Tourist Info

11.00 Uhr **Seeschwimmen der DLRG ab Seehotel Adler Lu'hafen.** Anmeldung: ab 10.00 Uhr Strandbad, Bodman o. in Lu'hafen
Ausweichtermin: 03.08.03, Startgeld: 6,– Euro

14.00 Uhr **Panoramafahrt auf dem Überlinger See**
"MS Großherzog Ludwig" Dauer 2 Std., nur bei schönem Wetter

15.30 Uhr **Morgiane liest in der Torkelstube bereist schon** über 250-mal Paul Coelhos gekürzte Märchenfassung "Der Alchemist".
Anmeldung unter 0777/77 77.

Motorbootgesellschaft Bodman

Sonderfahrten im Juli
jeden Donnerstag
Halbtagesfahrt zur Blumeninsel Mainau
Abfahrt ab Bo., 13.00 Uhr, ab Lu. 13.15 Uhr, ab Sippl. 13.30 Uhr, Rückkehr gegen 18.30 Uhr; Preis pro Person 14,— Euro, Eintrittsticket für die Mainau können zum günstigen Gruppenpreis für 8 Euro dazu gebucht werden.

jeden Freitag
Mondscheinfahrt bei Kerzenlicht und Musik
Unser Gastronomieteam hält Getränke und Speisen bereit.
Lu. ab 19.40 Uhr, Bodman ab 19.50 Uhr, Sipp. ab 20.10 Uhr
Rückkehr ca. 23.30 Uhr, Preis pro Person 15,– Euro

jeden Sonntag
2-stündige Panoramafahrt im Überlinger See
Unsere Gastronomieteam hält Kaffee und Kuchen für Sie bereit! Abfahrt ab Bo. 14.00 Uhr, ab Lu. 14.15 Uhr, Preis pro Person 6,– Euro, **Anmeldung nicht erforderlich!**

Sonntag, 20. Juli, Brunchfahrt
Während der 2-stündigen Rundfahrt schlemmen Sie am reichhaltigen Brunch-Buffet. Abfahrt ab Bo. 10.45 Uhr, ab Lu. 10.30 Uhr; Preis pro Person 23,– Euro.

Dienstag, 22. Juli
Tagesfahrt nach Rohrschach (CH)
incl. reichhaltigem Frühstücksbuffet. In Rohrschach besteht die Möglichkeit mit der Zahnradbahn nach Heiden zu fahren.

Samstag, 26. Juli
Fahrt zu den Bregenzer Festspielen "Westside-Story"
im Preis enthalten sind ein Sektempfang, ein Mitternachts-Suppenbuffet sowie Karten der Kategorie 3. **Anmeldung ist nur noch mit gleichzeitiger Zahlung in der Tourist-Info Ludwigshafen möglich!**
Bodman ab 16.00 Uhr, Lu. ab 16.20 Uhr, Sippl. ab 16.40 Uhr. Rückkehr ca. 3.00 Uhr; Preis pro Person 123,– Euro

Dienstag, 29. Juli
Tagesfahrt nach Unteruhldingen und Meersburg
Das Eintrittsticket für das Pfahlbautenmuseum in Uhldingen kann gleich dazu gebucht werden. In Meersburg kann neben der malerischen Altstadt das neue Schloss oder die alte Burg besichtigt werden. Ab Bo. 9.30 Uhr, ab Lu. 9.45 Uhr, ab Sippl. 10.05 Uhr, Rückkehr gegen 18.00 Uhr; Preis pro Person 23,– Euro.
Anmeldungen zu den Sonderfahren bitte bis spätestens 2 Tage vorher!!!

Weitere Sonderfahrten finden Sie auf unserer Homepage unter www.motorbootgesellschaft-bodman.de

Tourist-Information, Büro Bodman
Tel.: 07773/93 96 95
Tourist-Information, Büro Ludwigshafen
Tel.: 07773/93 00 40

ZOLLHAUS
BÜRGER-UND GÄSTEZENTRUM
BODMAN-LUDWIGSHAFEN

Ausstellung im alten Zollhaus Ludwigshafen, 5. Juli – 1. August 2003

«Transatlantische Karawane mit pazifischem Schwemmholz»
von Jürg Casanova aus Luzern

Öffnungszeiten der Ausstellung: Mo-Fr 09-12 Uhr, 14-17 Uhr,
ab 12.07. zusätzlich Samstags von 10-12 Uhr

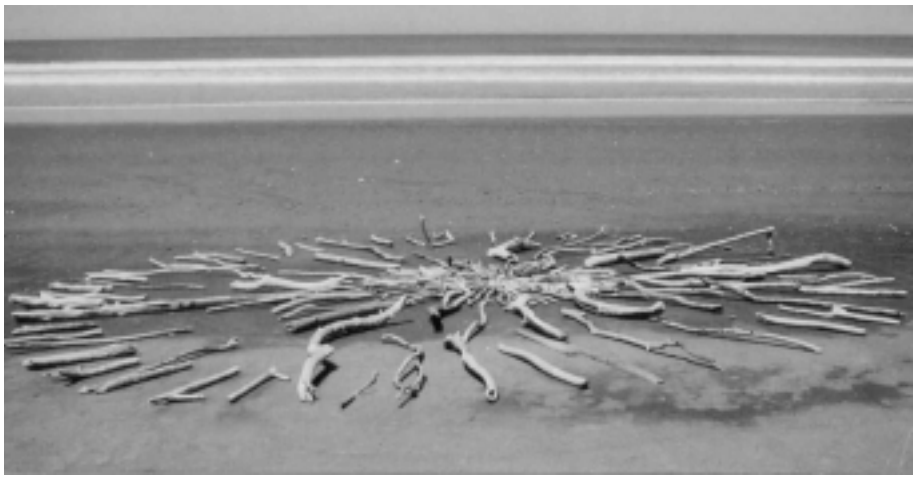

BERICHTE AUS DEN
SCHULEN

Schuljahresende 02/03 - Schuljahresbeginn 03/04

Liebe Schülerinnen und Schüler,
liebe Eltern
zum Schuljahresabschluss möchten wir Ihnen einige Informationen zukommen lassen, zunächst aber recht herzlich dafür danken, dass Sie uns in vielfältiger Weise unterstützt haben. Sei es bei außerunterrichtlichen Veranstaltungen, im Unterricht oder bei der Gestaltung von Festen. Ganz besonderen Dank gilt dem Schulförderverein, dem Vor-

stand unter der Leitung von Frau Bölli, der in mannigfaltiger Weise die Schule unterstützte. Auch die Gemeindeverwaltung, der Gemeinde- und Schulbeirat und Herr Bürgermeister Weckbach hatte für schulische Belange stets ein offenes Ohr.
All denjenigen Schülerinnen und Schülern der Klassen 4 und 9, die unsere Schule verlassen, wünschen wir weiterhin viel Erfolg an anderen Lernorten.

Allgemeine Informationen:
1. Am Freitag, 18.07.2003, findet ein Schulgottesdienst für die Klassen 7 - 9 statt.
In der ev. Kirche, Ludwigshafen, Beginn 11.30 Uhr
Alle Gemeindemitglieder und Eltern sind dazu herzlich eingeladen.
2. Unterricht in der letzten Schulwoche des Schuljahres 02/03
Montag, 21.07. und Dienstag, 22.07.2003:
2. - 5. Stunde Klassenunterricht.
Mittwoch, 23.07.03:
2. - 4. Stunde (Kernzeitbetreuung entfällt)
3. Unterricht in der ersten Schulwoche des Schuljahres 03/04
Montag, 08.09. bis Mittwoch, 10.09.03:
2. - 5. Stunde Klassenunterricht
Ab Donnerstag, 11.09.03:
Unterricht nach Stundenplan
In der 1. Schulwoche findet kein Nachmittagsunterricht statt.
4. Kernzeitbetreuung
Für alle Schülerinnen und Schüler der Grundschule, deren Eltern sich für die Kernzeit-Betreuung entschieden haben, wird bereits ab dem 1. Schultag (1. und 6. Stunde) die Kernzeitbetreuung stattfinden.
5. 1. Klassenpflegschaftsabend für Erstklässler:
Mittwoch, 10.09.2003 in Bodman und Ludwigshafen
6. Einschulungsfeier für Erstklässler:
Samstag, 13.09.2003
09.00 Uhr in Ludwigshafen
09.30 Uhr in Bodman

Wir wünschen Ihnen allen erholsame Ferientage.
Mit den besten Wünschen
Ihre Sernatingen-Schule

Hauptschulabschlussprüfung

an der Sernatingen-Schule, Bodman-Ludwigshafen
nach 13-jähriger "Abstinenz" von der Hauptschulabschlussprüfung legten folgende Schülerinnen und Schüler mit besten Erfolgen wieder eine Abschlussprüfung an der Sernatingen-Schule ab:
Bentele Marc, Ludwigshafen, Bornemissza Timor, Espasingen, Feider Janina, Espasingen, Heirler Martin, Wahlwies, Klos Markus, Ludwigshafen, Ledergerber Ron, Bodman, Maurer Dennis, Wahlwies, Rink Markus, Ludwigshafen, Slotosch Josef, Bodman, Tartaro Adriano, Ludwigshafen, Werner Josef, Ludwigshafen, Werneke Stefanie, Ludwigshafen
Herzlichen Glückwunsch.
Schulleitung

MITTEILUNGEN FÜR BEIDE KATHOLISCHEN KIRCHENGEMEINDEN

PFARRBÜROZEITEN
Montag bis Freitag von 9.00 – 12 Uhr.

FIRMUNG
Die kommende Woche sind folgende Firmprojekte:
Am 17. Juli Beteiligung beim Altennachmittag in Ludwigshafen. (Dazu Vorgespräch am Dienstag, 15. Juli, 17.30 Uhr, bei Frau Debis, Sommerhalde 41).
Am 19. und 20. Juli fairer Handel nach den Gottesdiensten in Ludwigshafen.

FIRMGRUPPENBEGLEITER
Wie vereinbart, treffen sich die Mitarbeiterinnen zur Firmung am Mittwoch, 16. Juli, 20.00 Uhr, im Pfarrhaus Ludwigshafen.

CLUB SUNNY ANGEL
Das Jubiläumslager – unser fünftes Ferienlager – rückt näher. Bitte nicht vergessen: Teilnahmebeitrag überweisen und Personalbogen ausfüllen. Wir sind auch dieses Jahr dankbar für Spenden – dazu bitte mit Hildegard Mautz (Tel. 7419) Verbindung aufnehmen.

HERZLICH WILLKOMMEN: SILCHER-CHOR ZOLLERN-ALB
Zugunsten der Kirchenrenovierung singt in Bodman der Silcher-Chor Zollernalb jetzt, am Sonntag, 13. Juli (deshalb Gottesdienstbeginn erst um 10.30 Uhr). Der Chor verzichtet auf Gage und bittet dafür um Spenden für die Kirche (Kollekte also für die Kirchenrenovierung). Er ist ein Auswahlchor aus dem Zollernalb-Sängergau, d. h. ist sozusagen aus der „crème de la crème" vieler Chöre im Raum Balingen/Hechingen zusammengesetzt. Dank einer Initiative von Frau Anny Wegmann, die aus Anlass verschiedener Jubiläen gern diesen Beitrag zur Kirchenrenovierung leistet, kommt der Einsatz dieses Chores zustande. Vergelt's Gott dafür!
Herzliche Einladung!

Ulrich Hund, Pfarrer
Gustav Scharm, Pfarrer i. R.
Rosi Nemack, Pfarrsekretärin

ST. PETER U.PAUL BODMAN

Gottesdienste v. 11. bis 20. Juli 2003

Fr, 11. Juli – Hl. Benedikt v. Nursia, Schutzpatron Europas–Olga (Helga)
14.00 Uhr: Kreuzweg zum Frauenberg
18.30 Uhr: Rosenkranzgebet f. Kranke
19.00 Uhr: Heilige Messe

Sa, 12. 7. – Hermagoras u. Fortunat
18.00 Uhr: VORABENDMESSE
in der Weilerkapelle

SO, 13. Juli – 15. So i. Jahreskreis
10.30 Uhr: EUCHARISTIEFEIER
(im Ged. an Hans Wegmann)
Bitte geänderten Beginn beachten!
mit dem Silcherchor Zollern-Alb
Kollekte zur Kirchenrenovierung

Mo, 14. Juli - Hl. Kamillus v. Lellis
Keine heilige Messe!

Die, 15. Juli - Hl. Bonaventura
19.00 Uhr: Heilige Messe
in der Weilerkapelle
(im Ged. an Karl Weber u. Angehörige und Anna Frentrop)

Mi, 16. Juli – Irmgard – Reinhilde
Keine heilige Messe!

Do, 17. Juli – Alexius – Marina
6.45 Uhr: Kreuzweg zum Frauenberg
8.00 Uhr: Wallfahrtsmesse
auf dem Frauenberg

Fr, 18. Juli – Arnold Friedrich v. U.
14.00 Uhr: Kreuzweg zum Frauenberg
Keine heilige Messe!

Sa, 19. Juli – Bernold
Keine Vorabendmesse!

SO, 20. Juli – 16. So i. Jahreskreis
10.15 Uhr: Kindergottesdienst
im Kaplaneihaus
10.15 Uhr: EUCHARISTIEFEIER
Bitte geänderten Beginn beachten!

SPRECHZEIT VON PFARRER HUND IM PFARRHAUS BODMAN
Freitags von 17.45 bis 18.30 Uhr.
Am 11. Juli fällt sie aus.

PFARRGEMEINDERAT
Sitzung am 15. Juli, 20.00 Uhr

ÖFFENTLICHE BÜCHEREI BODMAN
Unsere Bücherei ist bei Bedarf geöffnet. Ausleihe möglich unter Tel. 5615.

KATH. BILDUNGSWERK BODMAN
Nochmals herzliche Einladung zu unserer kleinen Kultur-Wallfahrt (rechtzeitig vor dem großen Ferien-Rummel) auf die Klosterinsel Rheinau bei Schaffhausen, am Dienstag, 22. Juli 2003. Abfahrt um 13.00 Uhr am Damm. Rückkehr ca. 19.00 Uhr.
Das Programm: Besichtigung der barocken Klosterkirche Rheinau mit Führung, Fahrt ins Dorf Rheinau zum „Schoggi"-Kaufen.
Auf dem Rückweg irgendwo Halt für Kaffeetrinken oder Vesper. Bitte melden Sie sich jetzt, Tel. 5605.
Auch Männer sind herzlich eingeladen!
Herzlichst ihre Pia-Victoria Goll

ST. OTMAR LUDWIGSHAFEN

Gottesdienste v. 11. bis 20. Juli 2003

Fr, 11. Juli – Hl. Benedikt v. Nursia, Schutzpatron Europas–Olga (Helga)
18.30 Uhr: Rosenkranz für Frieden
19.00 Uhr: Heilige Messe
(im Ged. an Maria Maus z. Jgd.)

Sa, 12. 7. – Hermagoras u. Fortunat
15.30 Uhr: TRAUUNG des Paares
Veit Heckeler und
Kerstin geb. **Biller**
18.00 Uhr: VORABENDMESSE
(im Ged. an Anna Esslinger zum 1. Jt.)

SO, 13. Juli – 15. So i. Jahreskreis
9.30 Uhr: EUCHARISTIEFEIER
18.00 Uhr: Rosenkranzgebet

Die, 15. Juli - Hl. Bonaventura
Keine heilige Messe!

Mi, 16. Juli – Irmgard – Reinhilde
18.30 Uhr: Vespergottesdienst
19.00 Uhr: Heilige Messe
(im Ged. an Barbara Kottmann als 2. Opfer, August Schwab zum Jgd., Walter u. Lothar Werner u. Angeh.)

Do, 17. Juli – Alexius – Marina
Keine heilige Messe!

Fr, 18. Juli – Arnold Friedrich v. U.
11.30 Uhr: ökum. Schulgottesdienst
Keine heilige Messe!

Sa, 19. Juli – Bernold
18.00 Uhr: VORABENDMESSE
(im Ged. an Heinz Glöckler u. Angh. und arme Seelen)

SO, 20. Juli – 16. So i. Jahreskreis
8.45 Uhr: EUCHARISTIEFEIER
Bitte geänderten Beginn beachten!
10.30 Uhr: Krabbelgottesdienst
in der ev. Kinderkapelle
11.30 Uhr: Taufe des Kindes
Antonia Braeuss
14.00 Uhr: Taufe des Kindes
Timo Brackmeyer
18.00 Uhr: Rosenkranzgebet

FAMILIENGOTTESDIENST
Wie vereinbart, treffen sich die Mitarbeiterinnen zu Kinderkirche und Familiengottesdienst am Freitag, den 18. Juli, 9.00 Uhr im Pfarrhaus.

ALTENWERK
Liebe Seniorinnen und Senioren,
„Miteinander der Generationen"
ist das Thema unseres Seniorennachmittags im Juli.
Eine Firmgruppe wird bei uns zu Gast sein. Bestimmt werden bei Ihnen Erinnerungen an Ihre Firmung und Jugendzeit geweckt. So wollen wir miteinander ins Gespräch kommen und zusammen einen fröhlichen Nachmittag erleben.
Termin: Donnerstag, 17. Juli 2003
Beginn: 15.00 Uhr, Gemeindezentrum
Unser Fahrdienst ist unter Tel. 5239 vormittags zu erreichen.
Wir freuen uns auf Ihre Teilnahme und grüßen Sie ganz herzlich
Christa Debis

HANDARBEITSGRUPPE
Wir treffen uns montags von 14 bis 16 Uhr im Gemeindezentrum. Es sind Frauen jeden Alters erwünscht.

EVANGELISCHE KIRCHENGEMEINDE Bodman-Ludwigshafen

mit den Ortsteilen Bodman, Bonndorf, Espasingen, Nesselwangen, Sipplingen u. Wahlwies

Öffnungszeiten des Pfarramtes
in der Mühlbachstr. 7:
dienstags von 8.15 - 11.30 Uhr,
donnerstags von 8.15 - 10.15 Uhr
und freitags von 8.15 - 11.30 Uhr
Tel.: 07773/55 88

Freitag, 11. Juli
14.30 Uhr Jungschar im Jugendraum in Ludwigshafen
19.00 Uhr ökumenisches Friedensgebet in der ev. Johanneskirche in Wahlwies
Samstag, 12. Juli
10.00 - 19.00 Uhr Gemeindefahrt zum Meersburger Bibelfest
Sonntag, 13. Juli
10.00 Uhr Familiengottesdienst in Ludwigshafen (Pfarrer Boch)
Montag, 14. Juli
17.30 Uhr Probe Posaunenchor
20.00 Uhr Probe des Singkreises in Sipplingen
Dienstag, 15. Juli
09.30 Uhr Spielgruppe im Gemeindesaal in Sipplingen
19.30 Uhr Taizé-Singen in Ludwigshafen zum Kennenlernen der Gesänge
20.30 Uhr Abendandacht mit Gesängen aus Taizé in der Christuskirche in Ludwigshafen
Mittwoch, 16. Juli
09.00 Uhr Bibelgespräch für Frauen (Kleinkinder können mitgebracht werden) Veranstaltungsort ist im Pfarramt zu erfragen
15.00 Uhr Frauenkreis in Ludwigshafen mit Fahrdiensten aus allen Orten - **bei schönem Wetter herzliche Einladung zum "Gartenhock" im Gemeindegarten!** Der nächste Frauenkreis nach der Sommerpause findet am 11. September statt.
Donnerstag, 17. Juli
08.15 Uhr Morgenlob in der Johanneskirche in Wahlwies
09.00 Uhr Spielgruppe im Gemeindesaal in Sipplingen
09.30 Uhr Mutter-Kind-Treffen im Jugendraum in Ludwigshafen
19.00 Uhr ökumenisches Friedensgebet in der St.-Leonhards-Kapelle in Wahlwies
Freitag, 18. Juli
11.30 Uhr ökumenischer Schulgottesdienst der Hauptschule Ludwigshafen
14.30 Uhr Jungschar im Jugendraum in Ludwigshafen
Samstag, 19. Juli
19.00 Uhr **Gottesdienst "Wort und Musik" in Wahlwies** (Prädikantin Frost & Pfarrer Boch) **mit anschließendem Sommerfest**

Sonntag, 20. Juli
09.15 Uhr Gottesdienst in Ludwigshafen (Pfarrer Boch)
10.30 Uhr Gottesdienst in Sipplingen (Pfr. i. R. Roth)
10.30 Uhr ökumenische Kinderkirche in der Johanneskirche in Wahlwies mit Taufe von Katja Groß - alle Kinder sind eingeladen, ihre Taufkerze mitzubringen.
10.30 Uhr ökumenischer Krabbelgottesdienst in der Kinderkapelle in Ludwigshafen "Wie ein Vogel im Nest"

"Musik und Wort" in Wahlwies
Was hat ein Kanon mit der Bibel zu tun? Und welche Bedeutung kann das für uns haben? Wenn Sie diese Fragen auch spannend finden, sind Sie herzlich zu einem **besonderen Konzertgottesdienst** am **Samstag, 19. Juli 2003, um 19.00 Uhr,** in die evangelische Johanneskirche in **Wahlwies** eingeladen. Ysè Barreau, Angelika Frost (Blockflöten) und Olaf Graf-Stanulla (Cembalo) spielen und interpretieren Musik von L. M. Linde, W. Williams und G. Ph. Thelemann. Anschließend laden wir zum **Gemeindefest** ein, bei dem man bei manchen Köstlichkeiten an Getränken und Speisen zusammensitzen und sich unterhalten kann. Herzlich willkommen!

Ökumenische Kinderkirche
... am 20. Juli, um 10.30 Uhr, in der Johanneskirche Wahlwies. Diesmal dreht sich alles rund um die Taufe! Herzliche Einladung.

Ökumenischer Krabbelgottesdienst
... am 20. Juli, um 10.30 Uhr, in der Kinderkapelle in Ludwigshafen. Thema diesmal: "Wie ein Vogel im Nest". Herzliche Einladung.

Pokalsieg!!!
Am diesjährigen Jungschartag in Stockach spielte unsere Jungschargruppe den 1. Platz ein und erhält somit den heißbegehrten Pokal! Herzlichen Glückwunsch.

Der Wochenspruch:
"Einer trage des andern Last, so werdet ihr das Gesetz Christi erfüllen."
(Galater 6,2)

Sehr herzlich grüßt Sie im Namen aller Mitarbeitenden

Ihr Dirk Boch,
Pfarrer

AUS UNSERER NACHBARSCHAFT

Versorgungsamt Freiburg - Außenstelle Radolfzell

Die neuen Besucher-Info liegen zur Mitnahme in beiden Rathäusern aus.

Sozialstation St. Elisabeth e. V. Stockach und Caritassozialdienst Stockach

Gruppe für pflegende Angehörige
Wann: Jeden 3. Donnerstag im Monat um 15.00 Uhr
Wo: Sozialstation St. Elisabeth, Richard-Wagner-Str. 1, 78333 Stockach

Nächstes Treffen: Donnerstag, 17. Juli 2003, um 15.30 Uhr

Frau Gisela Pfisterer, Psychologin im Zentrum für Psychiatrie Reichenau, wird eine Einführung in das Thema **"Demenz und Depression im Alter"** geben.
Interessierte sind herzlich eingeladen.

Weitere Informationen erhalten Sie bei:
Frau Schneider, Sozialstation St. Elisabeth, Tel. 07771/9 36 20
Frau Starz, Caritassozialdienst Stockach, Tel. 07771/24 83

Unser Ziel ist es, Menschen, die einen Angehörigen pflegen und versorgen,
- durch den Austausch mit anderen Betroffenen und
- durch ein vielfältiges Angebot an Informationen und Anregungen,
Hilfen und Entlastung zur Bewältigung des körperlich und seelisch anstrengenden Alltags zu geben.

Berufsschulzentrum Radolfzell

Berufskolleg für Mode und Design
MODENSCHAU
Freitag, 18. Juli 2003, 20.00 Uhr
Samstag, 19. Juli 2003, 20.00 Uhr
im Tagungs- und Kulturzentrum Milchwerk Radolfzell
Eintritt 7,– Euro / ermäßigt 5,– Euro (Abendkasse)
Keine Platzreservierung
Vorverkaufsstellen:
KONSTANZ Volksbank Konstanz-Radolfzell, Hauptstelle Konstanz, Lutherplatz 3
RADOLFZELL Sparkasse Singen-Radolfzell, Marktplatz 3
Sekretariat des Berufsschulzentrums Radolfzell
SINGEN MC-Stoffe, Hadwigstraße 16

Burezmorge (Brunch) auf dem Fuchshof

Erleben Sie die Vielfalt unserer Region
Probieren und genießen Sie die selbst erzeugten Produkte unserer heimischen Landwirtschaft in besonderer Atmosphäre.
Erwachsene und Kinder sind eingeladen einen erlebnisreichen Tag auf unserem Bauernhof zu verbringen.
Wir bieten Ihnen ein reichhaltiges Frühstücks-Büffet am:
Sonntag, den 13. Juli 2003, 9.00 - 14.00 Uhr.
Die Anzahl der Plätze ist begrenzt, deshalb bitten wir um schnellstmögliche Anmeldung.
Infos und Anmeldung:
Fuchshof (Obst, Gemüse, Bauernbrot), Im Langenberg 1, 78465 Konstanz,
Tel. 07533/66 95.

VEREINS-NACHRICHTEN

FC BODMAN LUDWIGSHAFEN e.V.

Eine sehr harmonische Jahreshauptversammlung erlebten die anwesenden Mitglieder des FC Bodman-Ludwigshafen. Sowohl wie auch finanziell kann der Verein mit der zu Ende gegangenen Saison 2002/2003 sehr zufrieden sein. Im sportlichen Bereich gelang es Trainer Markus Lorenz, eine neue Mannschaft zu formen, die das angestrebte Saisonziel, Platz 5, sogar übertreffen konnte. Ebenfalls Positives berichten konnte Kassier Klaus Lindenmayer. Es gelang, das aufgenommene Darlehen für den Klubhausbau weiter zu verkleinern. Im Gegensatz zu vielen anderen Vereinen kehrte der FC also aus den höheren Klassen nicht mit einem Schuldenberg zurück, im Gegenteil.
Im Mittelpunkt der Versammlung standen die Wahlen. Aus beruflichen Gründen gab der 1. Vorsitzende Rolf Reuthebuch sein Amt ab. Einstimmig zum Nachfolger wurde der bisherige Spieler der 1. Mannschaft Jochen Brackmeyer gewählt.
Alle anderen Kandidaten standen wieder zur Verfügung, lediglich Eugen Lindenmayer möchte sich auf seine Aufgaben außerhalb des Vorstandes konzentrieren und wurde mit Dank verabschiedet. Seinen Platz nimmt der ehemalige Vorsitzende Reinhard Gasser ein. Alle Kandidaten wurden einstimmig (wieder)gewählt.
Der Vorstand setzt sich nun wie folgt zusammen:
1. Vorsitzender Jochen Brackmeyer, 2. Vorsitzender Dietmar Grömminger, Kassier Klaus Lindenmayer, Spielausschussvorsitz Lucky Gieß, Schriftführer Peter Esser, Jugendleiter Detlef Weiske und Beisitzer Ralf Reitz, Rolf Reuthebuch, Stefan Esser, Bertram Wüstrich, Günther Geiger sowie Reinhard Gasser.

Vorankündigung Strandfest: am 19. und 20. Juli wird der FC Bodman-Ludwigshafen sein traditionelles Strandfest in Bodman ausrichten. Neben den üblichen Strandfest-Angeboten wie Pommes Frites, Steaks und Würste wird es an beiden Tagen eine Salatbar sowie Schweizer Wurstsalat geben.

Programm:
Samstag, 19.7.2003
ab 19.00 Uhr Tanz mit der Band "Coolture"
ab 21.00 Uhr Cocktail-Bar
Sonntag, 20.7.2003
ab 11.00 Uhr Frühschoppen mit dem MV Liggeringen

Achtung!!! Neue Telefonnummer im Klubhaus Ludwigshafen: 0175/9029870
Suchen Sie einen geeigneten Ort für Ihre Feier?
Ob Geburtstag, Jubiläum oder Firmenfeier: im Klubhaus Ludwigshafen finden Sie den idealen Rahmen!
Weitere Informationen unter 0172/7404998.

Unter www.fc-bodman-ludwigshafen.de immer die neuesten Informationen über den Verein!

Arbeitseinsätze
Morgen, Samstag, den 12.7.2003, findet auf dem Sportplatz in Ludwigshafen ein Arbeitseinsatz statt. Ab 9.00 Uhr werden Arbeiten zur Sportplatzpflege durchgeführt. Wir bitten um rege Teilnahme von Jugendspielern bis zur AH.
Der nächste Einsatz, folgt am Samstag, den 19.7.2003 in den Uferanlagen in Bodman. Anlässlich des Strandfestes des FC Bodman/Ludwigshafen, wird ab 9.00 Uhr aufgebaut. Auch hier wird um rege Teilnahme der Jugendlichen und Erwachsenen gebeten.

AH-Abteilung
Am Mittwoch, den 16.7.2003 findet das letzte Training vor der Sommerpause statt. Wir treffen uns zwischen 19.00 - 20.30 Uhr auf dem Sportgelände in Bodman. Zum Abschluss unserer "Vorrunde" bestreiten wir am Mittwoch, den 23.7.2003, ein Heimspiel. Bevor es für viele in den Urlaub geht, wollen wir uns noch einmal mit den Fußballkameraden aus Sipplingen messen. Anstoß ist um 19.00 Uhr in Bodman.

TENNIS-CLUB GRÜN-WEISS BODMAN-LUDWIGSHAFEN e.V.

Jugendclubmeisterschaft
In den zwei Wochen vom 14.7. bis zum 26.7. werden die Jugendclub-Meisterschaften stattfinden. Es werden folgende Wettbewerbe ausgetragen:

- Junioren U18
- Junioren U 14
- Juniorinnen U 14
- Junioren U 10 gemischt

Es werden zunächst Gruppenspiele durchgeführt, um danach über Halbfinale und Finale die Clubmeister zu ermitteln. Die genauen Zeitpläne, Gruppeneinteilungen und Spielmodalitäten werden noch über Aushang am Clubhaus bekanntgegeben. Die Teilnahme an den Meisterschaften sollte für alle Mannschaftsspieler selbstverständlich sein.

Da wir die Meisterschaften weitgehend unter der Woche durchführen müssen, können sich einzelne Spiele bis in die Abendstunden erstrecken. Wir bitten die Clubmitglieder hierfür um Verständnis.
gez. Helmut Zaglauer, Jugendwart

Liebe Tennisfreunde, liebe Feriengäste!
Am 26. Juli 2003 wird traditionell das Offene Mixed- und Gästeturnier, besser bekannt als "Schleifchenturnier" ausgetragen. Turnierbeginn ist um 13.30 Uhr auf der Tennisanlage in Bodman. Voranmeldungen sind nicht erforderlich, lediglich möglichst pünktliches Erscheinen zum Turnierbeginn. Neben den Vereinsmitgliedern sind auch die Urlaubsgäste der Gemeinden Bodman-Ludwigshafen und Sipplingen recht herzlich eingeladen.

Wie üblich werden die Mixed-Paarungen vor jeder Spielrunde neu ausgelost. Die Anzahl der Spielrunden richtet sich nach der Teilnehmerzahl und unterliegen einem Zeitlimit. Näheres wird die Turnierleitung vor Beginn des Turniers noch bekannt geben.
gez. der Sportwart

MUSIKKAPELLE BODMAN e.V.

Strandfest
Dieses Wochenende ist es endlich soweit! Am Samstag und am Sonntag findet bei schönem Wetter unser diesjähriges Strandfest statt.
Zum Auftakt der Strandfestsaison hat sich die Musikkapelle etwas ganz Besonderes einfallen lassen: In einer separaten Weinlaube möchten wir Sie mit edlen Bodenseeweinen aus der Region verwöhnen! Außerdem gibt es Fischnuggets und Salatteller. Natürlich dürfen auch Steak, Currywurst und Pommes nicht fehlen.

Programm:
Samstag:
ab 15.00 Uhr Kaffee und Kuchen
ab 16.00 Uhr spielt die Countryband Easy Rider
ab 19.30 Uhr Tanz und Unterhaltung mit der Telekomkapelle unter der Leitung von Bernd Egi
ab 21.00 Uhr Barbetrieb
Sonntag:
ab 11.00 Uhr Frühschoppen mit dem Musikverein Nenzingen unter der Leitung von Stefan Einsiedler

Der Eintritt ist an beiden Tagen selbstverständlich frei!

Wer sich noch kurzfristig entschlossen hat, uns einen Kuchen zu spenden, kann sich bei Sabine Nemack melden, Tel. 13 66. Vielen Dank schon im Voraus.

Aufbau für alle Musiker ist am **Samstag, den 12.7., um 9.00 Uhr!!!** Bitte kommt alle pünktlich und motiviert, damit wir die Sache schnell und ordentlich über die Bühne bringen!

Musikprobe!
Heute.... (der übliche Satz eben)!

Ausbildung:
Hallo Jungs und Mädels ab 9!
Wir suchen Nachwuchs! Wenn ihr also Lust habt, ein Instrument (z. B. Schlagzeug oder Trompete) zu lernen, schnappt euch doch noch ein paar Freunde und meldet euch bei uns! Weitere Infos gibt's bei Marcus Wiedmann unter der Telefonnummer 56 66. Nur keine Angst! Die Musikkapelle freut sich auf euch!

Vorschau:
Am Sonntag, 20. Juli spielt die Musikkapelle von 11.00 - 13.00 Uhr beim Schlossgartenfest in Zizenhausen. Wir würden uns freuen, wenn wir ein paar bekannte Gesichter sehen würden, die uns nach Zizenhausen begleiten. Treff für alle Musiker ist um 10.15 Uhr am Rathaus Bodman.

Arbeitsgemeinschaft Fotografie Bodman/Ludwigshafen

trifft sich am Montag, den 14. Juli, um 19.00 Uhr im Physiksaal der Sernatingenschule in Ludwigshafen. Bildauswahl und Bilddiskussion. Bitte Bilder mitbringen! Zusätzlich wollen wir den Ort und Termin für die nächste Fotoexkursion festlegen!

Die Arbeitsgemeinschaft Tonbildschau

trifft sich am Dienstag, den 15. Juli, um 19.00 Uhr im Clubraum vom Fotoclub Radolfzell, Teggingerstraße neben der Post. Wir erstellen Titeldias, grafische Gestaltung und Fotografie.
Gäste sind zu allen Veranstaltungen herzlich willkommen!
Heinz May

TURN-UND SPORTVEREIN BODMAN 1950 e.V.

Abteilung Leichtathletik
Ergebnisse der letzten Wettkämpfe
Beim Stadtlauf in Singen "Rund ums alte Dorf" am 15.6. wurde Paul Geßler bei den Schülern A 3 und sein Bruder Urs bei den Schülern B 5.

Beim Abendsportfest am 18.6. in Iznang wurde Sabrina Lindenmayer im 800 m-Lauf 1. und Bezirksmeisterin in 2.24.44 min. und hat damit gleichzeitig die Qualifikation zur Deutschen Blockmeisterschaft der Schüler und Schülerinnen am 9./10. August in Lage (Westfalen) geschafft. Wir gratulieren ihr dazu herzlichst.

Bei der Bezirksmeisterschaft der Schüler und Schülerinnen in Engen waren wir wieder sehr erfolgreich, unsere 3 Teilnehmerinnen kamen in allen 10 Wettkämpfen in den Endkampf der besten Acht und standen 7-mal auf dem Siegertreppchen. Überragend Sabrina Lindenmayer, die 4 Bezirksmeistertitel errang.

Im Einzelnen:
Schülerin W 14: Sabrina Lindenmayer
1. 100 m Lauf, 1. 300 m Lauf, 1. in 80 m Hürden, 1. im Weitsprung
Schülerinnen W 8: Leonie Gutmann
1. im Ballwurf und 3. im Weitsprung
Schülerinnen W 8: Anne-Kathrin Koehler
2. im Weitsprung

Beim Wettkampf am 6.7. in Freistett (am Start die besten Hürdenläuferinnen des Landes) wurde Sabrina in ihrer Altersklasse 1. im 80 m Hürdenlauf in neuer persönlicher Bestzeit von 12,32 sec.

Am kommenden Wochenende 12./13.7. nehmen wir an der Badischen Meisterschaft A-Jugend und Schüler in Ettlingen teil.
Am Start:
Schülerinnen W 14: Sabrina Lindenmayer:
100 m Lauf, 80 m Hürden und Weitsprung
Jugend A: Matthias Hermann
400 m und 800 m Lauf

Training!
Donnerstag um 16.30 Uhr für die Kinder bis 10 Jahre auf dem Sportplatz, bei schlechtem Wetter in der Halle.
Donnerstag um 18.00 Uhr für die Kinder ab 11 Jahre auf dem Sportplatz, bei schlechtem Wetter in der Halle.
Freitag um 18.00 Uhr auf dem Sportplatz, nach Absprache für Wettkampfteilnehmer.
Die Teilnehmer aus Ludwigshafen werden jeweils 10 min. vor dem Termin bei dem Gasthaus Krone abgeholt und nach dem Training heimgefahren.

gez. Kurt Schmidt

DEUTSCHE LEBENS-RETTUNGS-GESELLSCHAFT

Gruppe Bodman mit Stützpunkt Ludwigshafen
Wachpläne für's Wochenende:
Samstag, 12. Juli (Strandfest Musikkapelle Bodman)
W: Ramona Licina, B: Rainer Keller, F: Julia Hermann, Wg: Marc Müller, Torsten Bammert, Matthias Karle, Bettina Lichtwald, Florian Böhringer.
Sonntag, 13. Juli (Strandfest)
W: Carmen Lindner, B: Stefan Sailer, F: Ingo Jäck, Wg: Yvonne Dennemoser, Stefanie Bentele, Ricarda Lempp, Fabian Mautz, Melanie Nemack.

Seeschwimmen 2003
Einmal über den See schwimmen, das besondere Erlebnis für alle Einheimischen und Feriengäste, in Begleitung von Booten der DLRG!

Die DLRG Gruppe Bodman führt am Sonntag, den 20.7. eine Seeüberquerung für jedermann zwischen Ludwigshafen und Bodman durch. Die Schwimmstrecke beträgt 2,1 km. Die Schwimmer werden von Booten begleitet. Der Start erfolgt um 11.00 Uhr westlich vom Zollhaus in Ludwigshafen, das Ziel ist im Strandbad Bodman. Anmeldung von 9.30 - 10.30 Uhr im Strandbad Bodman oder von 9.30 - 10.30 Uhr am Start in Ludwigshafen am DLRG Fahrzeug. Die Teilnehmer werden mit Booten und Fahrzeugen nach Ludwigshafen gefahren. Die Teilnahme ist ab 12 Jahren möglich und erfolgt auf eigene Gefahr. Jeder Teilnehmer erhält eine Urkunde. Wir würden uns über viele Schwimmer bei dieser Veranstaltung freuen. Bei schlechter Witterung oder ungenügender Wassertemperatur wird die Veranstaltung verschoben.
gez. Michael Koch

GEWERBEVEREIN BODMAN-LUDWIGS. e.V.

Die Mitglieder des Vorstands und die Beiräte sind eingeladen zu einer Vorstandssitzung am **Dienstag, 22. Juli, 19.30 Uhr im Gasthaus "Anker" in Bodman, Nebenzimmer.**

Auf der Tagesordnung steht insbesondere ein Bericht über die laufenden Vorarbeiten für das "Wirtschaftsforum Westlicher Bodensee 2003" am 24./25.10.2003 im "Zollhaus" in Ludwigshafen. Träger des Forums ist die Regionale Wirtschaftskooperation (RWK). Ebenso sind der Vorstand des Gewerbevereins und die Gemeindeverwaltung mit den Vorbereitungen befasst. Schwerpunkte sind die Themen: Umwelttechnologie als Wirtschafttschance, Vision Technik und Gebäudetechnologie. Für alle Bereiche haben sich bereits eine Reihe von Firmen für Präsentation und Ausstellung beworben. Sollten örtliche Unternehmen noch teilnehmen wollen, dann sind sie gebeten, sich baldmöglichst mit Herrn Christioph Rettich in Verbindung zu setzen. Die 1. Sitzung mit teilnehmenden Firmen, der RWK, der Zollhaus-Gastronomie und Vorstandsmitgliedern des Gewerbevereins hat kürzlich stattgefunden.
Wilderich Graf Bodman
1. Vorsitzender

INTERESSANTES UND WISSENSWERTES

Kleinkunstpreis des Landes Baden-Württemberg 2004 wird in Zusammenarbeit mit der Staatlichen Toto-Lotto-GmbH erneut ausgeschrieben

Baden-Württemberg sucht wieder die besten Kleinkünstler des Landes. Der Wettbewerb um den Kleinkunstpreis Baden-Württemberg 2004, der gemeinsam vom Ministerium für Kultus, Jugend und Sport und der Staatlichen Toto-Lotto GmbH Baden-Württemberg ausgeschrieben wird, richtet sich an den künstlerischen Nachwuchs sowie an professionelle Künstlerinnen und Künstler aus der Kleinkunstszene. Teilnahmeberechtigt sind Einzelinterpreten und Gruppen, wobei professionelle Bewerber nicht länger als fünf Jahre in ihrer Sparte tätig sein dürfen. Die Wettbewerbsteilnehmer sollen mindestens 16 Jahre alt sein und ihren Wohnsitz in Baden-Württemberg haben.

Frau Madeleine Braunagel, Akademie Schloss Rotenfels, Postfa<ch 12 11 16, 76560 Gaggenau, Tel. 07225/97 99 - 22, Fax 07225/97 99 - 30.
E-Mail:
braunagel@akademie-schloss-rotenfels.de
Frau Braunagel steht Ihnen jederzeit für Rückfragen zur Verfügung.

Die Ausschreibung sowie die Bewerbungsunterlagen können auch im Internet unter **www.kleinkunstpreis-bw.de** abgerufen werden.

AOK-Gesundheitsangebote mit neuen Inhalten ab September 2003

Für alle, die aktiv und präventiv etwas für ihre Gesundheit tun wollen, bietet die AOK Landkreis Konstanz ab September wieder ein umfassendes Programm an.
Die Gesundheitsangebote in der neu erschienenen Broschüre decken ein breites Spektrum ab und sprechen somit jedes Alter an: Gesundheitsberatung, junge Familie, Ernährung, Bewegung, Entspannung und Hilfe für Pflegende sind einige Bereiche. Darüber hinaus ist das Gesundheitsprogramm um das Angebot "Aktiv Plus" erweitert worden. Qualifizierte AOK-Fachkräfte geben bei "Aktiv-Plus" speziell Älteren Hilfe zu mehr Lebensqualität. Neu ist auch das AOK-Betreuungsprogramm Diabetes und Nordic-Walking, eine Kombination aus Walking, Skilanglauf und Wandern.

Die aktuelle Broschüre kann kostenlos unter Tel. 07531/2 83 - 2 88 oder per Mail: marianne.menzel@bw.aok.de bestellt werden.
Zusätzlich liegen die Gesundheitsangebote in den AOK-KundenCentern Konstanz, Singen, Radolfzell, Stockach und Engen zum Abholen bereit.
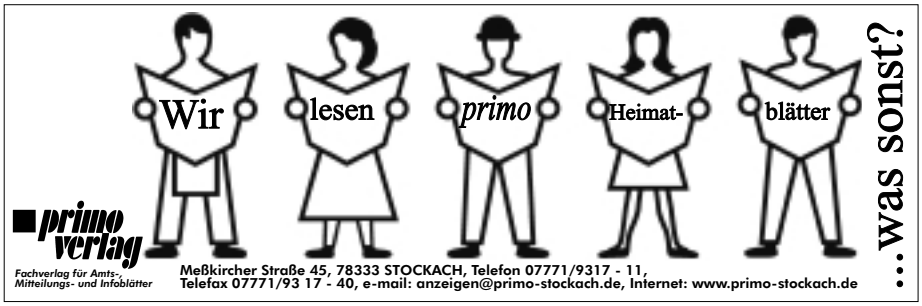
Das komplette Kursangebot und auch Kursanmeldungen im Internet unter: **www.aok.de**